



**Centro de  
Alto Rendimiento  
en Dubai**

---

**J.H. Guadalupe**

---

**ETSAM\_2010**



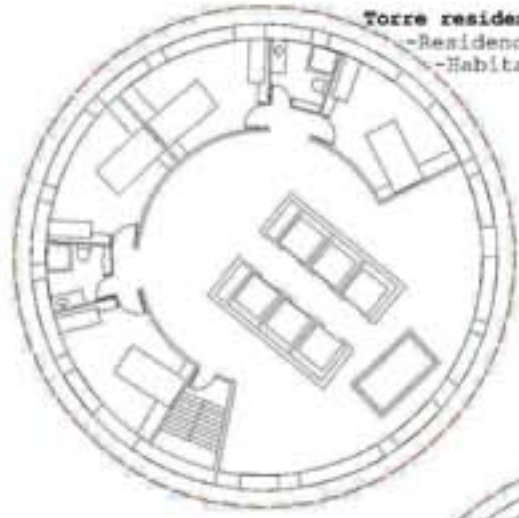

**Torre residencia**  
-Residencia para estudiantes.  
-Habitaciones de 12m<sup>2</sup> con baño compartido.

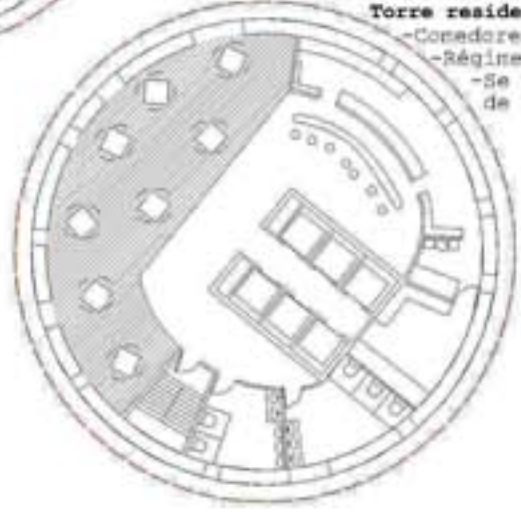

**Torre residencia**  
-Comedores comunes.  
-Régimen interno con comedor a horas puntas.  
-Se practican aberturas en el tamiz exterior de la fachada en estas plantas.

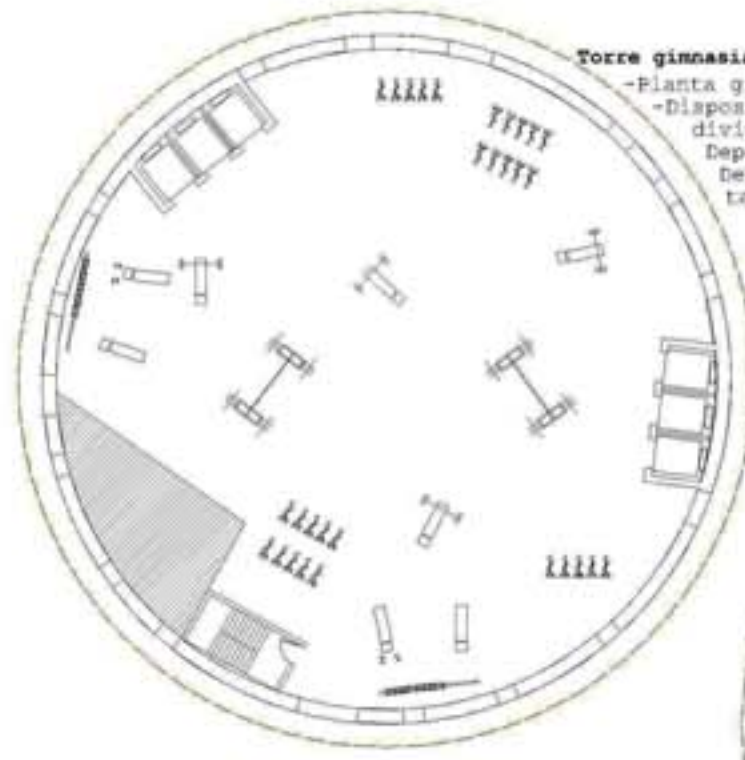

**Torre gimnasia**  
-Planta gimnasio.  
-Disposición de los núcleos optimizando el espacio central dividiendo las circulaciones en dos flujos de deportistas: Deportistas aseados (recien llegados a la torre o salientes de vestuarios) Deportistas en entrenamiento (flujo de personas que cambian de actividad y por tanto de planta)

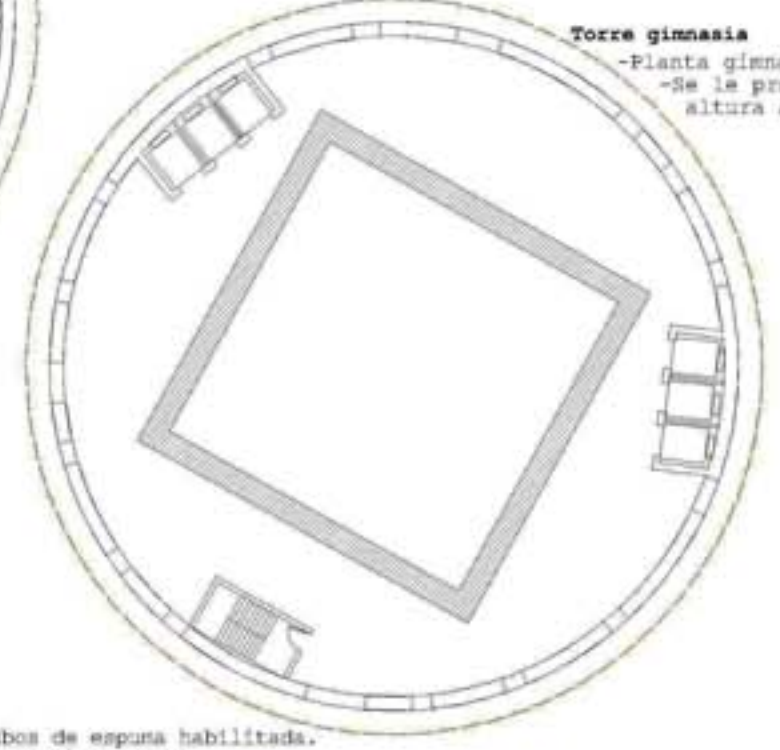

**Torre gimnasia**  
-Planta gimnasia artística.  
-Se le proporciona una mayor altura a estos espacios.

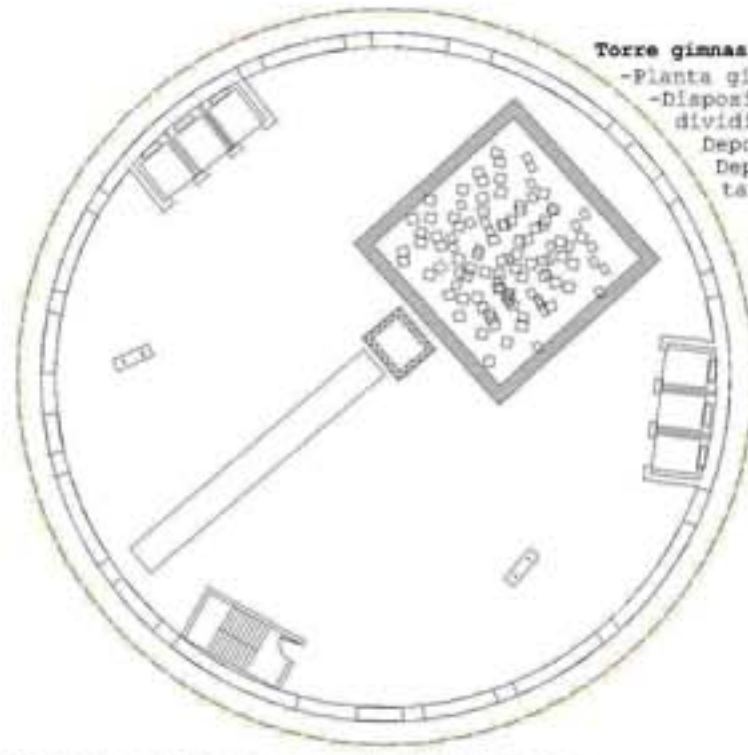

**Torre gimnasia**  
-Planta gimnasia de saltos, con piscina de cubos de espuma habilitada.  
-Disposición de los núcleos optimizando el espacio central dividiendo las circulaciones en dos flujos de deportistas: Deportistas aseados (recien llegados a la torre o salientes de vestuarios) Deportistas en entrenamiento (flujo de personas que cambian de actividad y por tanto de planta)



**Torre gimnasia**  
-Planta de vestuarios.  
-Vestuarios y zona de masajes y fisioterapia.

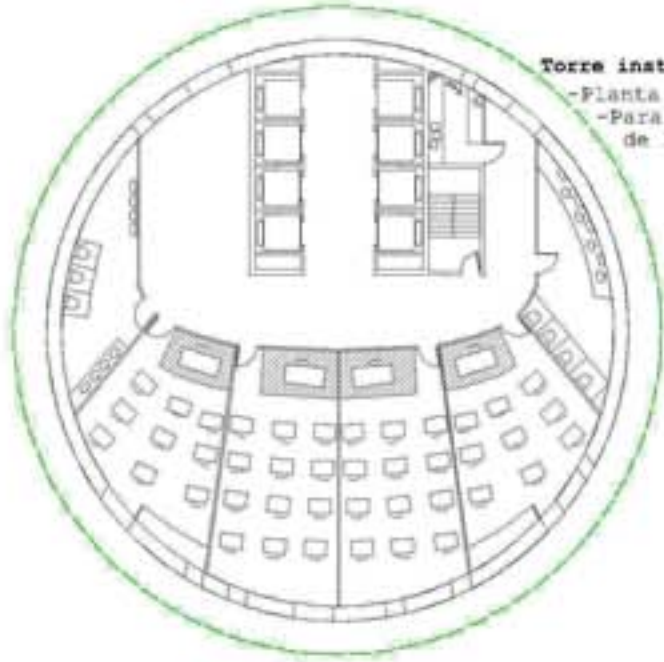

**Torre instituto**  
-Planta de aulas tipo.  
-Para el correcto flujo vertical de alumno a lo largo de las 10 plantas de la torre, se acondiciona con 8 ascensores para 8 personas cada uno.

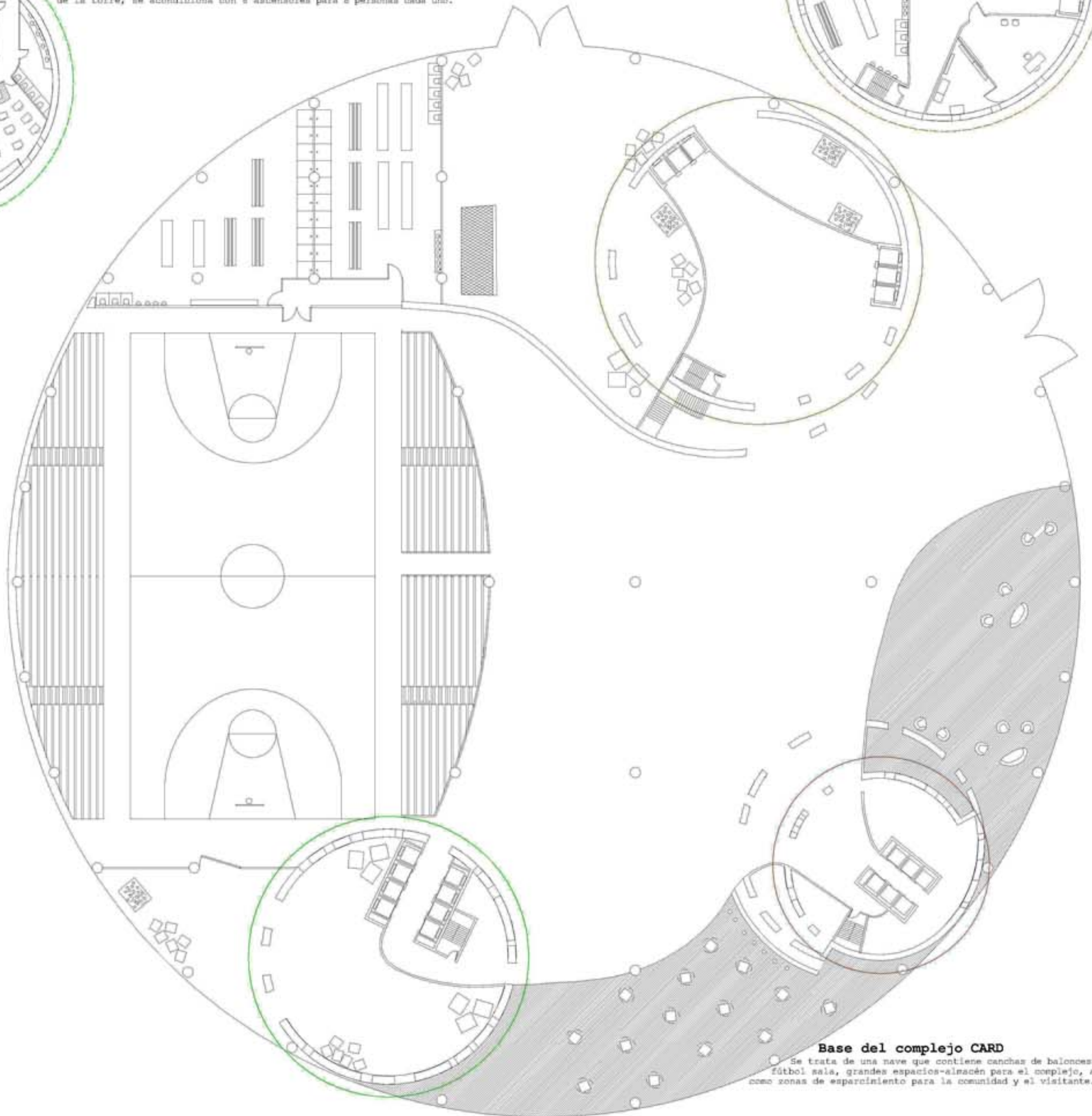

**Base del complejo CARD**

Se trata de una nave que contiene canchas de baloncesto y fútbol sala, grandes espacios-almacén para el complejo, así como zonas de esparcimiento para la comunidad y el visitante.



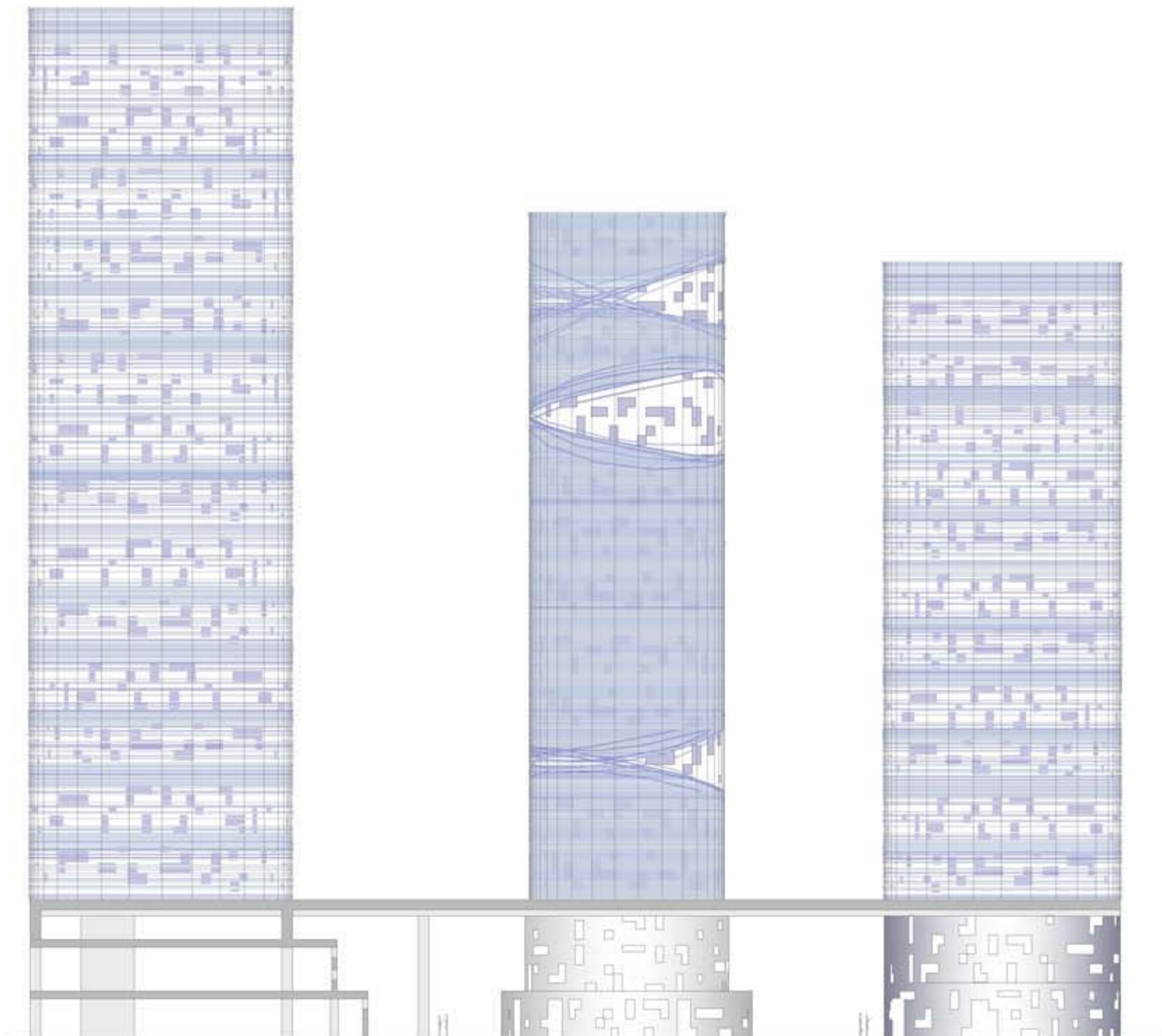

Proponemos El Centro de Alto Rendimiento de Dubai como equipamiento de necesidad para la capital de un país que aspira a hacerse oír en todos los sentidos.

El edificio, de gran envergadura y altura, consta de una nave principal, que alberga los deportes que más espacio requieren para su práctica, y de tres torres que se prolongan desde el volumen antes citado, para rematar un ente que ha de ser complejo y grande — por su propia naturaleza y cometido.

